04

CABLE BRANCH BOX SERIES

电缆分支箱系列

DFW-35

户外交流电缆分接箱

DFW-35 Outdoor AC cable junction box

专业生产高低压产品制造商 服务 / 团队 / 品质 / 合作

GEYA格亚电气

DFW-35
户外交流电缆分接箱

产品概述

DFW-35 户外交流电缆分接箱是近年来广泛用于电力配网系统中的电缆化工程设备，它的主要特点是双向开门、利用对接套管作为连接母排，具有长度小、电缆排列清楚、三芯电缆不需大跨度交叉等显著优点。其所采用的电缆接头符合 DIN47636 标准。

一般采用额定电流 630A 螺栓固定连接式电缆接头。

型号含义

DFW - □ □ □

- A 为带避雷器，缺省为不带
- 回路数 (一相中进出线总数)
- 电压等级
- 电缆分接箱

正常使用环境

◇ 环境温度：最高气温：+40℃，最低气温 -30℃

◇ 风速：相当 34m/s(不大于 700Pa)

◇ 湿度：日相对湿度平均值不大于 95% 月相对湿度平均值不大于 95%

◇ 防震：水平加速度不大于 0.4m/s^2 ，垂直加速度不大于 0.15m/s^2

◇ 安装地点倾斜度：不大于 3°

◇ 安装环境：周围空气应不受腐蚀性、可燃性气体、水蒸气等明显污染，安装地点无剧烈震动

◇ 订购本产品超出上述条件规定时，请与本公司协商

主要技术参数
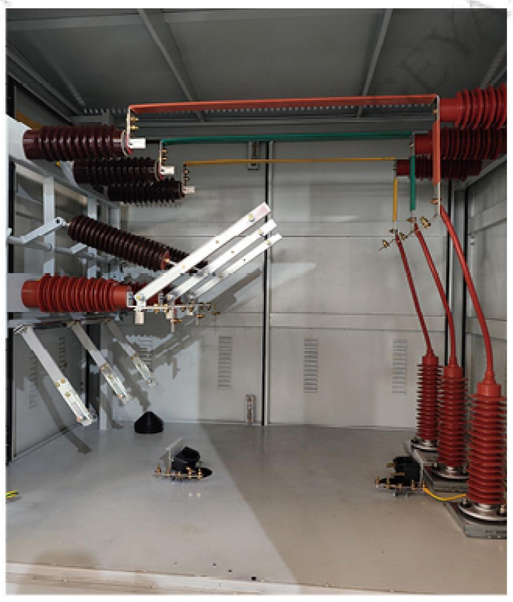
额定电压	35kV
额定电流	630A
动稳定电流	50kA/0.3s
热稳定电流	20kA/3s
1 分钟工频耐压	95kV
15 分钟直流耐压	125kV
雷电冲击耐压	185kV
箱体防护等级	IP43